fabula-dortmund@web.de • www.fabula-dortmund.de
Diplom Designerin und freiberufliche Künstlerin Olivia Rost (Leitung)
Freiligrathstraße 7 • 44141 Dortmund • Fon 0231-103566 • Handy 0176 - 23256754

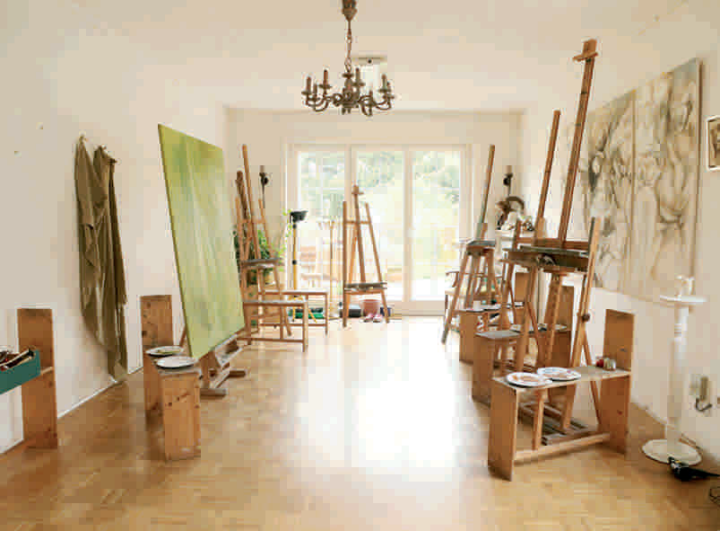

Mach Dich auf Deinen Weg in die kreative Freiheit

In meinen privaten Atelierräumen biete ich Dir einen individuellen und professionellen Unterricht. Ich sehe meine Aufgabe darin, die künstlerische Handschrift eines jeden einzelnen herauszukristallisieren und zu fördern. Durch meinen unkonventionellen Umgang mit Menschen, Materialien und Themen entwickele ich mit Dir neue Ideen, neue Techniken und neue Vorgehensweisen.

"Wenn der Wind der Veränderung weht,
bauen die einen Mauern und die anderen Windmühlen" (Chinesisches Sprichwort).

Wer mag, malt bei schönem Wetter draußen unter schattigen Bäumen im Garten.
Neben meinem Kursangebot nehme ich gern individuelle Auftragsarbeiten an.

Neu im Programm sind die FABULA-YO-Kurse.
"Ich bin zufällig über eine Probestunde zum Yoga gekommen und praktiziere es seit ca. vier Jahren mehr oder weniger regelmäßig. In vielen Situationen hat mir der bewußte Umgang mit meiner Atmung, Bewegung und Konzentration geholfen, mich beruhigt und mir Mut gemacht." (Olivia Rost)
Damit auch meine Schülerinnen und Schüler von meinen Erfahrungen profitieren können, entwickle ich in den FABULA-YO Kursen eine vollkommene Balance aller Sinne. In diesen Kursen biete ich die Möglichkeit, themengebundene, fantasievolle Malereien auf Leinwand umzusetzen. Im Anschluss daran leitet Jennifer Bunzeck als ausgebildete Yogalehrerin eine Yogaphase an, in der Du vielleicht Ihre innere Harmonie finden wirst.
Es gibt keine Voraussetzungen für diese Kurse. Jeder beginnt dort, wo er sich befindet.

Diplom Designerin Olivia Rost • **Privates** Atelier Kunstwerk Fabula
Freiligrathstraße 7 • 44141 Dortmund • Fon 0231-103566 • Handy 0176 - 23256754
Bankverbindung: IBAN: DE78 4405 0199 0681 0058 46 - **BIC:** DORTDE33XXX

Liam darf auch einmal mürrisch sein.

Regelmäßige Unterrichtseinheiten

Montag / Mittwoch - Das freie Atelier
Dienstag - Kombinationsangebot aus freier Atelierarbeit
mit anschließender Yogastunde

Anfänger und Fortgeschrittene können sich in einer inspirierenden und lockeren Atmosphäre unter fachlicher Beratung ihren Malereien oder Zeichnungen widmen. Fragen bezüglich des Arbeitsmaterials oder zur Motivsuche klären wir im persönlichen Gespräch. Der Einstieg in diese Seminare ist jederzeit möglich! Es stehen sechs Arbeitsplätze mit Staffelei zur Verfügung.
Am Dienstag biete ich zusätzlich zur freien Atelierarbeit eine anschließende Yogastunde mit einer entsprechend qualifizierten Yogalehrerin an.

Montag **Freies Atelier**

Zeit
morgens 09:45 Uhr - 12.45 Uhr (3 Std.)
abends 18.30 Uhr - 21.30 Uhr (3 Std.)

06. / 13. / 20. / 27. Mai 2019 / 12 Std. / Honorar 168,00 EUR
03. / 17. / 24. Juni 2019 / 9 Std. / Honorar 126,00 EUR
08. / 15. / 22. / 29. Juli 2019 / 12 Std. / Honorar 168,00 EUR
05. / 12. / 19. / 26. August 2019 / 12 Std. / Honorar 168,00 EUR

Mittwoch **Freies Atelier**

Zeit
abends 18.30 Uhr - 21.30 Uhr (3 Std.)

15. / 22. / 29. Mai und 05. Juni 2019 / 12 Std. / Honorar 168,00 EUR

Einzeltermine **Der Preis für einen einzelnen Termin á 3 Std. beträgt 42,00 EUR.**

Dienstag **FABULA-Yo - Kombinationsangebot auch für Neueinsteiger**
aus freiem Atelier mit anschließender Yogastunde
(Bitte bring bequeme Kleidung und Yogamatte/sowie Yogakissen mit, wenn vorhanden.)

Zeit
morgens 9:30 Uhr - 13:00 Uhr (3,5 Std.)

07. / 14. / 21. / 28. Mai 2019 / 14 Std. / Honorar 172,00 EUR
04. / 11. / 18. Juni 2019 / 10,5 Std. / Honorar 129,00 EUR
09. / 16. / 23. / 30. Juli 2019 / 14 Std. / Honorar 172,00 EUR
06. / 13. / 20. / 27. August 2019 / 14 Std. / Honorar 172,00 EUR

Einzeltermine **Der Preis für einen einzelnen Termin á 3,5 Std. beträgt 45,00 EUR.**
Ersatztermine ***Bei einer Terminabsage der Teilnehmerinnen und Teilnehmer, die am gleichen Tag erfolgt, entfällt der Anspruch auf einen Ersatztermin.***

Finea

Wochenend-Projekte

Vorhang auf!

Illusionsmalerei auf Leinwand.

Du entwirfst anhand von Vorlagen, gewürzt mit der eigenen Fantasie einen Vorhang oder eine Gardine, die den Blick ins Licht oder in eine schemenhafte Landschaft frei geben. Dort, wo nur Wand ist, entsteht plötzlich ein Fenster oder Durchblick, von einem im Wind wehenden Vorhang verhüllt. Das Licht bricht sich vielleicht und dringt durch den transparenten Stoff.

Pinsel bitte unbedingt selbst mitbringen!

Termin A **Datum 04. / 05. Mai 2019** / Zeit 11:00 Uhr - 16.00 Uhr

Termin B **Datum 13. / 14. Juli 2019** / Zeit 11:00 Uhr - 16.00 Uhr

Honorar für ein Wochenend-Projekt 172,00 EUR zuzgl. Material 49,00 EUR
(Material: Leinwand, Öl-Acrylfarben, Kreiden,Vorlagen etc.)

Ganesha - der Elefantengott

Fantasievolle Malerei auf Leinwand

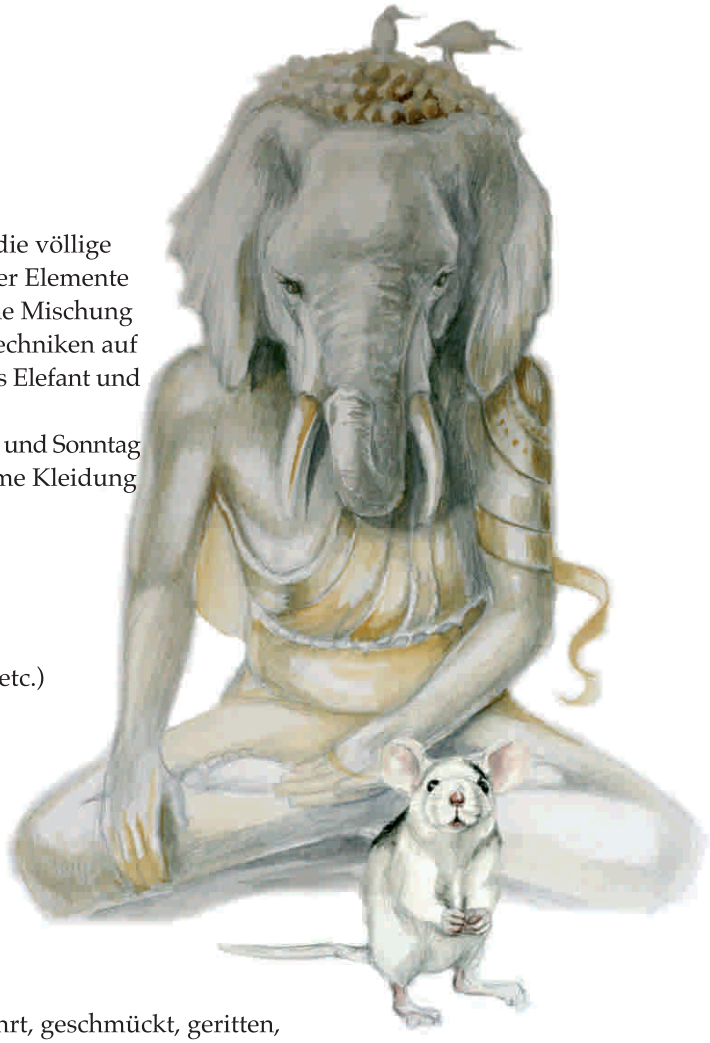

Der Elefantengott aus dem Hinduismus verkörpert die völlige Ausgeglichenheit, Balance und das Gleichgewicht der Elemente in und um uns. Du wirst an diesem Wochenende eine Mischung aus fantastischer Malerei und Realismus mit Mischtechniken auf Deiner Leinwand entwickeln; eine Metamorphose aus Elefant und Mensch.
In der letzten Stunde bietet dieses Seminar am Samstag und Sonntag eine themenbezogeneYoga-Phase. Bitte bring bequeme Kleidung und, wenn vorhanden, eine Yogamatte mit.

Termin A **Datum 11. / 12. Mai 2019**

Honorar Samstag + Sonntag 11:00 Uhr - 16.00 Uhr
für ein Wochenend-Projekt 172,- EUR
zuzgl. 49,- EUR (Material und Yogabeitrag)
(Material: Leinwand ca. 60 x 90 cm, Farben, Motive, etc.)
Bitte bring eigene Pinsel mit.

Der Elefant auf Packpapier

Elefanten werden geliebt, gesammelt, dressiert, verehrt, geschmückt, geritten, verfolgt und geschützt. Elefanten sind der Inbegriff für Weisheit, Geduld und Kraft. An diesem Tag gehören unsere Gedanken und Ideen ihnen. Du wirst auf Packpapier zeichnen und malen und Deine Sinne nach Afrika und nach Indien schweifen lassen, Dich vielleicht an die Elefantenparade im "Dschungelbuch" erinnern und mit Kohle und Kreide eine Fantasiereise zu diesen wundervollen Riesen unternehmen.
Pinsel bitte unbedingt selbst mitbringen!

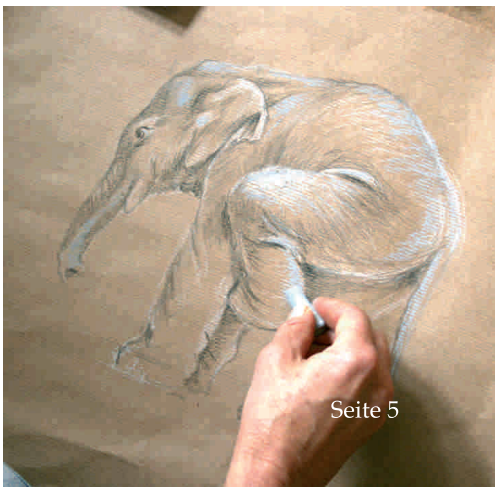

Termin A **Datum 20. Juli 2019** / Zeit 11:00 Uhr - 16.00 Uhr

Termin B **Datum 17. August 2019** / Zeit 11:00 Uhr - 16.00 Uhr
für einen Tag (5 Std.) 96,00 inkl. Material

Honorar (Material: Packpapiere, Kohle, Kreide,Vorlagen etc.)

Wolken, Wind und Wellengang

für Anfängerinnen und Anfänger

Gemalte Naturgewalten auf Leinwand

Mach doch einfach einen malerischen Abstecher in die Natur. Bizarre Wolkenberge türmen sich auf über dem wogenden Meer. Dunstgeschwängerte Luft trifft auf schaumkronenspuckende Wogen; vom Wind gepeitschte Gischt leckt mit Wasserzungen den glattgeschmirgelten Fels. Kraftvolle Bildwerke werden entstehen, wenn Du Dich malerisch den Naturgewalten hingibst.
Datum 01. / 02. Juni 2019
Datum 24. / 25. August 2019
Samstag + Sonntag 11:00 Uhr - 16.00 Uhr
für ein Wochenend-Projekt 172,- EUR
zuzgl. 49,- EUR Material (Leinwand, Acryl-und Ölfarben, Motive) Bitte bring eigene Pinsel mit.

Eine Reise in Dein persönliches Portrait

für Anfängerinnen / Anfänger / Fortgeschrittene

Zarte Laviertechnik

Du hast die Möglichkeit, Dein Wunschportrait auf einem kostbaren Büttenpapier zu konservieren. Stöbere in alten Fotoalben und finde das Portrait, mit dem Du dich beschäftigen möchtest. Dieser Kurs bietet Dir die einzigartige Möglichkeit, Deinem individuellen Wunschportrait zeichnerisch näher zu kommen.
Datum 08. Juni 2019
Datum 27. Juli 2019
Datum 31. August 2019
Samstag 11:00 Uhr - 16.00 Uhr
für einen Tag 96,- EUR
+ 29,- EUR Material (Material: Büttenpapiere, Farben, etc.) Bitte bring eigene Pinsel mit.

Sommer - Spezial!

Die Konferenz der Tiere

Gemalte Liebeserklärung an die Tierwelt

Wie lange werden wir brauchen, um den letzten Elefanten, Walen, Nashörnern, Giraffen, Tigern und all den anderen Lebewesen den Lebensraum zu zerstören? Dieses eigenwillige Angebot richtet sich an die, denen die Vielfalt der in Freiheit lebenden Tiere nicht gleichgültig ist. Angelehnt an das Buch "Die Konferenz der Tiere" (Erich Kästner) wirst Du auf einer großen quadratischen Leinwand (80 x 80 cm) Tiere zeichnen und malen, deren Lebensraum wir Menschen zerstören. Dabei ist der Fantasie keine Grenze gesetzt. Die entstehenden Bilder können humorvoll, kritisch und ernst werden.
Am Ende werden wir eine gemeinsame Ausstellung entwickeln,
bei der die entstandenen Bilder zusammengefügt eine große Idee ergeben. Ich bin gespannt!

Termin 1 **Datum 15. / 16. Juni 2019**

Termin 2 **Datum 10. / 11. August 2019**

Samstag + Sonntag 11:00 Uhr - 16.00 Uhr

Honorar für ein Wochenend-Projekt 170,- EUR inkl. Leinwand, Farben, etc.

Bitte bring eigene Pinsel mit.

Die Wochenendver-anstaltungen beinhalten stets einen kleinen süßen oder herzhaften Imbiss, Kaffee und Tee und natürlich alles rein biologisch und vegetarisch.

Garuda - der himmlische Adler

Fantasievolle Malerei auf Leinwand

Garuda, der König der Vögel und das Reittier von Vishnus wird von den Hindus wegen seiner Macht und seiner Fähigkeit, Übeltäter zu beherrschen, stark verehrt. Um seine gefangene Mutter Vinata aus dem Schlangengefängnis zu befreien, muss Garuda jede Menge Gefahren überwinden, die ihm die Götter geschickt haben. Du lernst an diesen beiden Tagen den himmlischen Adler kennen, und vielleicht wird die eine oder andere Geschichte über Garudas Taten Deine Fantasie beflügeln. Gemeinsam entwickeln wir die Geschichte des kraftvollen Riesenadlers auf der Leinwand weiter, und es entstehen Metamorphosen aus Mensch und Adler.

In der letzten Stunde bietet dieses Seminar am Samstag und Sonntag eine themenbezogene Yoga-Phase.
Bitte bring bequeme Kleidung und, wenn vorhanden, eine Yogamatte mit.

Termin

Datum 03. / 04. August 2019
Samstag + Sonntag 11:00 Uhr - 16.00 Uhr

Honorar

für ein Wochenend-Projekt 172,- EUR
zuzgl. 49,- EUR Material (Material: Leinwand ca. 50 x 90 cm, Farben, Strukturmittel, Motive, Yogabeitrag, etc.)
Bitte bring eigene Pinsel mit.

Die Wochenendveranstaltungen beinhalten stets einen kleinen süßen oder herzhaften Imbiss, Kaffee und Tee und natürlich alles rein biologisch und vegetarisch.

fabula-dortmund@web.de • www.fabula-dortmund.de